

Projekt / Project	Berghotel Wellness
Kurzbeschreibung / Content	Neubau einer Wellnessanlage / new building of a spa
Klient / Client	Projektplan Berlin
Status / Status	proposal
Ort / Place	Oberhof, Thüringen/ Thuringia, Germany
Jahr / Year	2006
Kategorie / Category	architektur / architecture
Index / Index	200604_OHO

Für ein traditionsreiches Familien- und Sporthotel in Oberhof wird ein Spa-Anbau projektiert, der die Erholungsmöglichkeiten für die Hotelgäste um einen Fitness, Pool und Saunabereich erweitert. Der Anbau wird an einen bestehenden Verbindungsgang angedockt. Der architektonische Entwurf beinhaltet eine Dachskulptur, die sich an der Umgebung des Thüringer Waldes orientiert. Die intimeren Bereiche werden durch eine perforierte Natursteinfassade geschützt, während der Poolbereich durch eine öffnere Glasfassade und eine Sonnenterrasse den Bezug zur hügeligen Wiese aufnimmt.

For a traditional thuringian family business hotel we have projected a Spa-Annex to expand the recreation possibilities for the guests. The annex incorporates a fitness, pool and sauna area and is situated next to a linking passage from the restaurant to the accommodation building. The architectural design includes a curved roof aiming to adapt to the surrounding hills. The intimate areas are sheltered by a perforated natural stone facade whileas the pool zone connects to the outside meadows by a glass facade and a sun terrace.

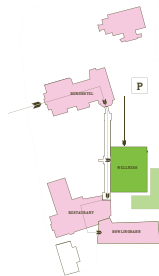
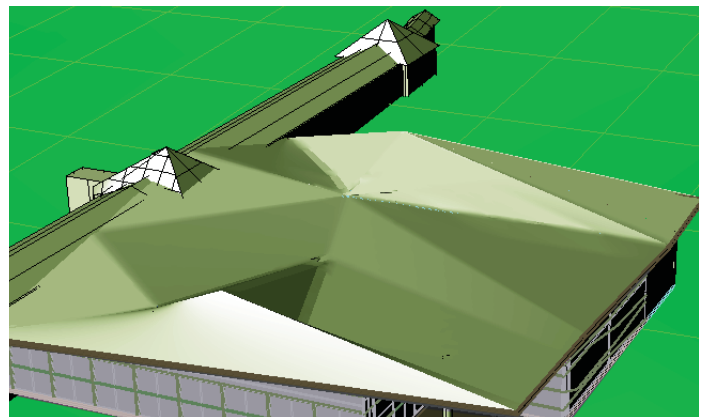

ANSICHT SÜD



ANSICHT NORD

contact>>
iv design GmbH
Linienstrasse 77
D-10119 Berlin
Germany

t 0049 30 20647955
f 0049 30 20647915

office@iv-design.net
© www.iv-design.net

Directors: Diana von Lützu
Claudia Dressler

Amtsgericht Charlottenburg
HRB: 98746 B